

Date: 14 พฤศจิกายน 2566

**ประกาศสาธารณะ: การตรวจเพื่อให้การรับรอง มาตรฐาน RSPO ครั้งแรก ของ วิสาหกิจชุมชนปาล์มน้ำมันบ้านฝ้ายเขา (สมาชิก RSPO: 1-0384-22-000-00)**

เรียน ผู้มีส่วนได้ส่วนเสีย.

ขอแจ้งให้ทราบว่า วิสาหกิจชุมชนปาล์มน้ำมันบ้านฝ้ายเขา ซึ่งมีหมายเลขสมาชิก RSPO (1-0384-22-000-00) ได้แต่งตั้งให้ BSI Services Malaysia Sdn Bhd ("BSI Malaysia") ดำเนินการตรวจสอบ เพื่อให้การรับรองเบื้องต้น ในระบบมาตรฐาน RSPO สำหรับเกษตรกรรายย่อยอิสระ RSPO Initial Certification (Eligibility และ MSA) ที่สถานที่ดำเนินการซึ่งตั้งอยู่ที่ บ้านเลขที่ 10/2 หมู่ที่ 10 ตำบลสะพลี อำเภอบึงสามพัน จังหวัดชุมพร 86230, ประเทศไทย การตรวจสอบจะดำเนินการตั้งแต่วันที่ 18-20 ธันวาคม 2566 ตามข้อกำหนดของระบบมาตรฐาน RSPO สำหรับเกษตรกรรายย่อยอิสระ เพื่อการปลูกปาล์มน้ำมันอย่างยั่งยืน ลงนามโดยคณะกรรมการบริหาร RSPO และรับรองโดยที่ประชุมใหญ่สามัญประจำปีสมาชิก RSPO ครั้งที่ 16 วันที่ 6 พฤศจิกายน 2562 (RSPO Independent Smallholder Standard For the Production of Sustainable Palm Oil, Endorsed by the RSPO Board of Governors and adopted at the 16th Annual General Assembly by RSPO Members on 6 November, 2019) โดยใช้แบบจำลองห่วงโซ่อุปทานเป็นแบบรักษาเอกลักษณ์ (Identity Preserved)

หมายเลข RSPO PO ของ วิสาหกิจชุมชนปาล์มน้ำมันบ้านฝ้ายเขา คือ: RSPO\_PO1000016301

ประวัติองค์กร: วิสาหกิจชุมชนปาล์มน้ำมันบ้านฝ้ายเขาตั้งอยู่ที่ 10/2 หมู่ที่ 10 ตำบลสะพลี อำเภอบึงสามพัน จังหวัดชุมพร 86230, ประเทศไทย ได้ก่อตั้งขึ้นอย่างถูกต้องตามกฎหมายเมื่อวันที่ 9 พฤศจิกายน 2559 องค์กรประกอบด้วยสมาชิกเกษตรกรรายย่อย 30 ราย จำนวนแปลงปลูกปาล์มน้ำมันทั้งหมด 36 แปลง รวมพื้นที่เอกสารสิทธิ์ 339.94 ไร่ (54.39 เฮกตาร์) ปลูกปาล์มน้ำมัน 339.94 ไร่ (54.39 เฮกตาร์) สมาชิกเกษตรกรรายย่อยของ วิสาหกิจชุมชนปาล์มน้ำมันบ้านฝ้ายเขา ได้รับการฝึกอบรม และคำแนะนำ จาก GIZ ประเทศไทย RSPO ประเทศไทย และกรมส่งเสริมการเกษตร เพื่อให้กลุ่มเกษตรกร ได้นำมาตรฐาน RSPO ISH มาประยุกต์ใช้ และปฏิบัติตามให้สอดคล้องกับข้อกำหนดและได้รับการรับรองมาตรฐาน อีกทั้งเพื่อเป็นการสนับสนุนให้สมาชิกเกษตรกรรายย่อยมีการผลิตปาล์มน้ำมันอย่างยั่งยืนตามความมุ่งมั่นของกลุ่ม

## 1. ข้อมูลการผลิตที่ของกลุ่มจะประเมินมีดังนี้:

วิสาหกิจชุมชนปาล์มน้ำมันบ้านฝ้ายเขา		
ชื่อกลุ่มเกษตรกรรายย่อย	วิสาหกิจชุมชนปาล์มน้ำมันบ้านฝ้ายเขา	
จำนวนสมาชิกและแปลงปลูก	จำนวนสมาชิก 30 ราย และจำนวนแปลงปลูก 36 แปลง	
สถานที่ตั้ง	10/2 หมู่ที่ 10 ตำบลสะพลี อำเภอบึงสามพัน จังหวัดชุมพร 86230, ประเทศไทย	
เลข GPS	ละติจูด	10° 36' 47.9736" N
	ลองจิจูด	99° 13' 30.3816" E
ประมาณการณ์ผลผลิต (ตัน)	CPO	203.98 MT
	PK	50.99 MT
	FFB	1,019.89 MT

Public

2. รายชื่อสมาชิกกลุ่มและรายละเอียดของ:

เลขที่	ชื่อสมาชิก	สถานที่ตั้งแปลงปลูก			GPS Coordinates		พื้นที่ทั้งหมด (ไร่)		ประมาณการณัผลการผลิตต่อปี (ตัน)	สถานะความรับผิดชอบของที่ดิน (L/N/L)	วันที่เข้าร่วมกลุ่ม
		ตำบล	อำเภอ	จังหวัด	ละติจูด	ลองจิจูด	พื้นที่ตามเอกสารสิทธิ์ (ไร่)	พื้นที่ปลูกปาล์ม (ไร่)			
1	นางอารีย์ เพชรทอง	นากระดาม	ปะทิว	ชุมพร	99° 12' 34.3836" N	10° 36' 23.652" E	9.19	9.19	27.62	NL	18 ธ.ค. 2563
2	นางอุทัย คำคำ	สะพลี	ปะทิว	ชุมพร	99° 12' 34.3836" N	10° 36' 53.1972" E	6.13	6.13	18.38	NL	18 ธ.ค. 2563
3	นางสาวบัณฑิตา พงษ์รอด	สะพลี	ปะทิว	ชุมพร	99° 13' 8.9148" N	10° 36' 36.9792" E	8.06	8.06	24.19	NL	18 ธ.ค. 2563
4	นายบุญช่วย มิตรมังกร	สะพลี	ปะทิว	ชุมพร	99° 13' 17.5044" N	10° 36' 37.494" E	4.00	4.00	12.00	NL	18 ธ.ค. 2563
5	นายบุญชวน มิตรมังกร	สะพลี	ปะทิว	ชุมพร	99° 13' 32.3796" N	10° 35' 48.0912" E	11.44	11.44	34.31	NL	18 ธ.ค. 2563
6	นางฉวีวรรณ สันหัดการ	สะพลี	ปะทิว	ชุมพร	99° 16' 16.5432" N	10° 36' 37.746" E	9.69	9.69	29.06	L	18 ธ.ค. 2563
7	นางสาวจินตนา จันทร์วิเชียร	สะพลี	ปะทิว	ชุมพร	99° 14' 13.3836" N	10° 36' 32.5044" E	7.50	7.50	22.42	L	18 ธ.ค. 2563
8	นางจงดี ปานอ่อน	สะพลี	ปะทิว	ชุมพร	99° 12' 41.2956" N	10° 36' 23.7456" E	7.19	7.19	21.57	NL	18 ธ.ค. 2563
9	นายอินทร์ทอง แสงศิลป์	สะพลี	ปะทิว	ชุมพร	99° 13' 44.6952" N	99° 13' 44.6952" N	14.00	14.00	42.00	L	18 ธ.ค. 2563
10	นายแก้ว ช่วยดำรงค์	สะพลี	ปะทิว	ชุมพร	99° 14' 47.328" N	10° 37' 26.7528" E	36.00	36.00	108.00	NL	18 ธ.ค. 2563
11	นางกรรณิการ์ ป่ารุ่งรัตน์	สะพลี	ปะทิว	ชุมพร	99° 13' 27.066" N	10° 37' 45.1452" E	25.00	25.00	75.02	L	18 ธ.ค. 2563
12	นางกรรณิการ์ ชลพิง	สะพลี	ปะทิว	ชุมพร	99° 13' 1.9452" N	10° 38' 19.7088" E	5.00	5.00	15.00	NL	18 ธ.ค. 2563
	นางกรรณิการ์ ชลพิง	นากระดาม	ปะทิว	ชุมพร	99° 13' 33.8304" N	10° 38' 7.6056" E	4.88	4.88	14.63	NL	18 ธ.ค. 2563
13	นายโกมล ประทับกอง	นากระดาม	ปะทิว	ชุมพร	99° 13' 3.8244" N	10° 36' 49.6476" E	8.75	8.75	26.25	NL	18 ธ.ค. 2563
	นายโกมล ประทับกอง	นากระดาม	ปะทิว	ชุมพร	99° 14' 4.5672" N	10° 36' 35.0496" E	13.94	13.94	41.81	L	18 ธ.ค. 2563
14	นางลำเยาว์ สุตรอด	สะพลี	ปะทิว	ชุมพร	99° 19' 21.0648" N	10° 46' 21.9972" E	8.25	8.25	24.75	NL	18 ธ.ค. 2563
15	นางสาวเนาวรัตน์ จันทร์นิตย์	สะพลี	ปะทิว	ชุมพร	99° 13' 7.4748" N	10° 36' 49.0932" E	12.13	12.13	36.38	L	18 ธ.ค. 2563

Public

เลขที่	ชื่อสมาชิก	สถานที่ตั้งแปลงปลูก			GPS Coordinates		พื้นที่ทั้งหมด (ไร่)		ปริมาณการผลิตต่อปี (ตัน)	สถานะความรับผิดชอบของที่ดิน (L/N/L)	วันที่เข้าร่วมกลุ่ม
		ตำบล	อำเภอ	จังหวัด	ละติจูด	ลองจิจูด	พื้นที่ตามเอกสารสิทธิ์ (ไร่)	พื้นที่ปลูกปาล์ม (ไร่)			
16	นางสาวนิกนิตา ทิพเสพ	สะพลี	ปะทิว	ชุมพร	99° 15' 59.4108" N	10° 36' 16.0416" E	5.00	5.00	15.00	NL	18 ธ.ค. 2563
17	นางวันเพ็ญ แสงแก้ว	นากระดาม	ปะทิว	ชุมพร	99° 15' 56.2752" N	10° 36' 7.3512" E	4.69	4.69	14.06	NL	18 ธ.ค. 2563
18	นางพเยาว์ จันทรนิศย์	สะพลี	ปะทิว	ชุมพร	99° 12' 8.2116" N	10° 36' 14.0328" E	3.13	3.13	9.38	L	18 ธ.ค. 2563
	นางพเยาว์ จันทรนิศย์	สะพลี	ปะทิว	ชุมพร	99° 12' 56.2212" N	10° 36' 49.23" E	4.25	4.25	12.75	NL	18 ธ.ค. 2563
19	นางไพรัตน์ คลีแก้ว	สะพลี	ปะทิว	ชุมพร	99° 14' 0.6036" N	10° 37' 42.6144" E	6.88	6.88	20.63	NL	18 ธ.ค. 2563
20	นางไพรัตน์ คลีแก้ว	บางสน	ปะทิว	ชุมพร	99° 12' 56.2212" N	10° 36' 49.23" E	10.63	10.63	31.88	NL	18 ธ.ค. 2563
	นางไพรัตน์ คลีแก้ว	สะพลี	ปะทิว	ชุมพร	99° 14' 0.6036" N	10° 37' 42.6144" E	4.31	4.31	12.94	NL	18 ธ.ค. 2563
21	นางปิยนันท์ พงษ์รอด	สะพลี	ปะทิว	ชุมพร	99° 14' 13.9272" N	10° 39' 0.7128" E	4.44	4.44	13.36	L	18 ธ.ค. 2563
22	นางสาวปิยพร มีลาภ	สะพลี	ปะทิว	ชุมพร	99° 14' 14.7012" N	10° 36' 30.6792" E	3.50	3.50	10.58	NL	18 ธ.ค. 2563
23	นางเรณู ศักดิ์ปฎิฐา	สะพลี	ปะทิว	ชุมพร	99° 13' 19.9848" N	10° 36' 54.7164" E	16.13	16.13	48.38	L	18 ธ.ค. 2563
24	นายสวัสดิ์ นวลลาภ	สะพลี	ปะทิว	ชุมพร	99° 13' 33.2364" N	10° 37' 19.254" E	5.25	5.25	15.69	NL	18 ธ.ค. 2563
25	นายสำราญ ประทับทอง	สะพลี	ปะทิว	ชุมพร	99° 13' 50.2104" N	10° 36' 23.3064" E	14.75	14.75	44.25	NL	18 ธ.ค. 2563
26	นางเสาวภา ทิพย์มงคล	สะพลี	ปะทิว	ชุมพร	99° 16' 20.226" N	10° 36' 35.136" E	7.19	7.19	21.56	NL	18 ธ.ค. 2563
27	นางสิริรักษ์ นวลขนาย	สะพลี	ปะทิว	ชุมพร	99° 12' 57.6072" N	10° 36' 54.2412" E	6.56	6.56	19.67	NL	18 ธ.ค. 2563
	นายสิทธิรักษ์ คล้ายอักษร	สะพลี	ปะทิว	ชุมพร	99° 14' 12.4656" N	10° 37' 16.2948" E	9.63	9.63	28.88	NL	18 ธ.ค. 2563
28	นายสุชีพ บัวทอง	สะพลี	ปะทิว	ชุมพร	99° 13' 15.9816" N	10° 37' 10.0524" E	7.50	7.50	22.50	NL	18 ธ.ค. 2563
29	นายธนยศ ครุฑนรชัย	สะพลี	ปะทิว	ชุมพร	99° 14' 7.062" N	10° 36' 25.38" E	14.44	14.44	43.35	L	18 ธ.ค. 2563

Public

เลขที่	ชื่อสมาชิก	สถานที่ตั้งแปลงปลูก			GPS Coordinates		พื้นที่ทั้งหมด (ไร่)		ประมาณการผลประโยชน์ต่อปี (ตัน)	สถานะความรับผิดชอบของที่ดิน (L/NL)	วันที่เข้าร่วมกลุ่ม
		ตำบล	อำเภอ	จังหวัด	ละติจูด	ลองจิจูด	พื้นที่ตามเอกสารสิทธิ์ (ไร่)	พื้นที่ปลูกป่าสม (ไร่)			
30	นายทองศักดิ์ สุขสมบูรณ์	สะพลี	ปะทิว	ชุมพร	99° 13' 5.3328" N	10° 36' 41.7996" E	13.69	13.69	41.06	NL	18 ธ.ค. 2563
	นายทองศักดิ์ สุขสมบูรณ์	นากระตาม	ปะทิว	ชุมพร	99° 13' 5.3328" N	10° 36' 41.7996" E	6.88	6.88	20.63	NL	18 ธ.ค. 2563
<b>TOTAL</b>							<b>339.94</b>	<b>339.94</b>	<b>1,019.89</b>		

Note: L – with Liability; NL – No Liability

สมาชิกที่ขอการรับรองในครั้งนี้ไม่เกี่ยวข้องกับกระบวนการปลูกในพื้นที่ใหม่ ดังนั้นจึงไม่มีกระบวนการ NPP

หากต้องการสำรวจรายละเอียดของ RaCP สามารถดูข้อมูลเพิ่มเติมเกี่ยวกับความรับผิดชอบที่อาจเกิดขึ้นได้จากเว็บไซต์ของ RSP0 (<https://www.rspo.org/certification/remediation-and-compensation/racp-tracker>)

Public

3. แผนที่ที่ตั้งของสมาชิกกลุ่ม

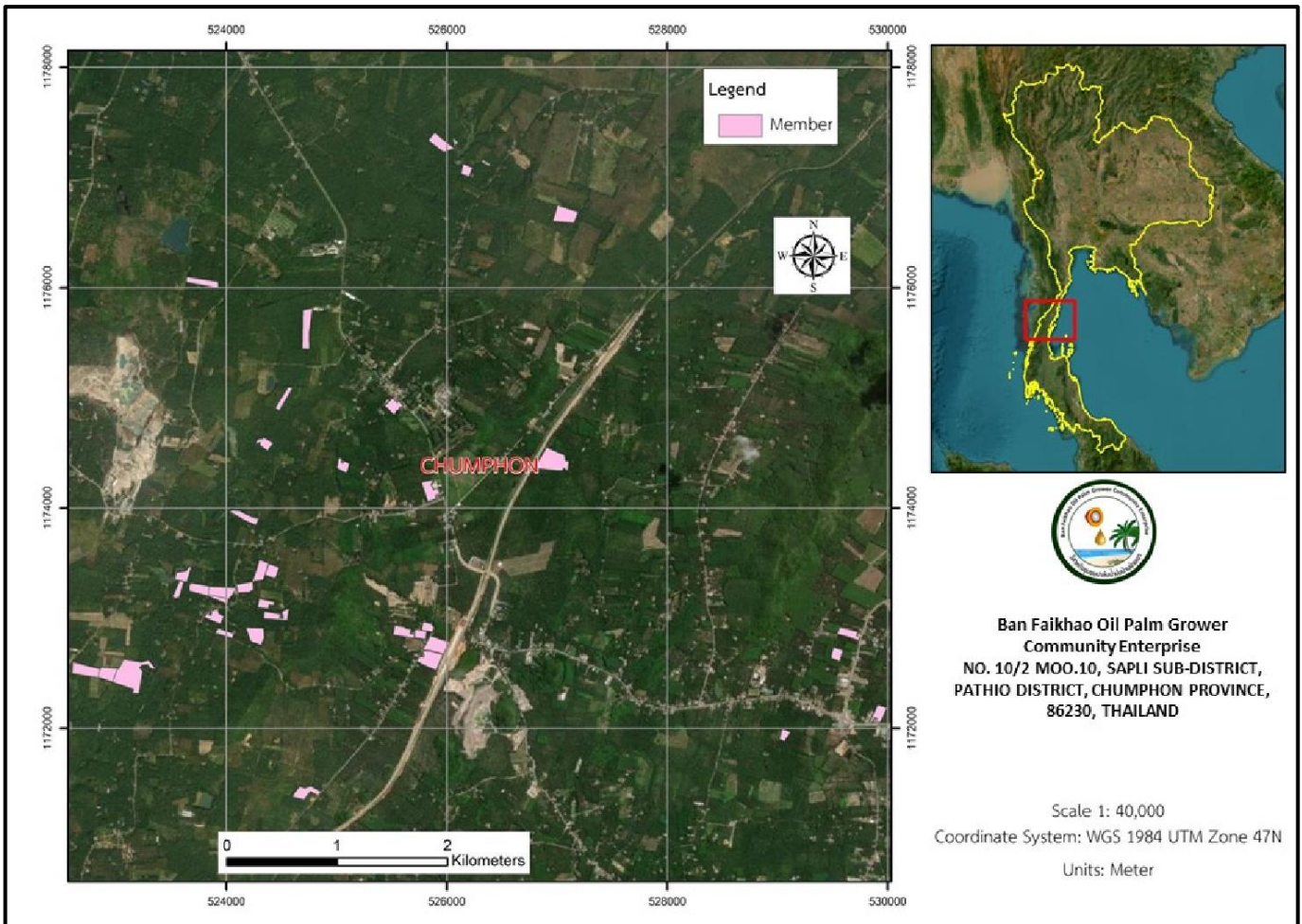

BSI Services Malaysia Sdn. Bhd. ได้รับการรับรองในการให้บริการ การรับรองมาตรฐาน RSPO P&C และ RSPO SCCS กับบุคคลทั่วไปอย่างเป็นอิสระ ทั้งนี้ บี เอส ไอ มาเลเซีย เอเชีย เป็นหนึ่งในบริษัทในเครือของ บี เอส ไอ กรุ๊ป ซึ่งเป็นบริษัทภายใต้สถาบันมาตรฐานระดับชาติของสหราชอาณาจักร อันเป็นแบรนด์ที่ได้รับการยอมรับและความเชื่อถือได้ของโลก ซึ่งมีการให้บริการให้บริการ กับลูกค้ามากกว่า 86,000 ราย จาก 193 ประเทศ พันธกิจ ของ BSI คือการแบ่งปันความรู้ นวัตกรรมและแนวปฏิบัติที่ดีที่สุดเพื่อช่วยให้ผู้คนและองค์กรสร้างความเป็นเลิศให้เป็นนิสัย

BSI คือหน่วยงานมาตรฐานแห่งชาติของสหราชอาณาจักร BSI Services Malaysia Sdn. Bhd. มีสำนักงานในเครือ RSPO ในประเทศ อินโดนีเซีย ออสเตรเลีย จีน และอินเดีย

ทีมผู้ตรวจประเมินประกอบไปด้วย:

Audit Team	Role/Area of Requirement	Qualification and Experience
นางจรงค์ กาศ	<p><b>หัวหน้าทีมตรวจ</b></p> <p>ตรวจสอบในเรื่องการจัดการสวนอย่างถูกต้อง แนวการจัดการสวน, แรงงาน, สวัสดิการแรงงาน ความปลอดภัยและอาชีวอนามัย, การปฏิบัติตามกฎหมาย, การวางแผนเศรษฐกิจระยะยาว, ระบบควบคุมภายในด้านสังคม, นโยบายและขั้นตอนขององค์กร, ความมุ่งมั่นขององค์กร, ระบบควบคุมภายใน การปรึกษาหารือผู้มีส่วนได้ส่วนเสีย ผลกระทบต่อสิ่งแวดล้อม, การปรับปรุงอย่างต่อเนื่อง, การลดก๊าซเรือนกระจก, HCV</p>	<p><b>การศึกษา:</b> วิทยาศาสตรบัณฑิต: การอาชีวศึกษา (โรคพืช) จากมหาวิทยาลัยแม่โจ้ ประเทศไทย ในปี พ.ศ. 2541 และศิลปศาสตรมหาบัณฑิต: การพัฒนาทรัพยากรมนุษย์ (HRD) จากมหาวิทยาลัยรามคำแหง ประเทศไทย ในปี พ.ศ. 2559</p> <p><b>ประสบการณ์การทำงาน:</b> ประสบการณ์การทำงานมากกว่า 10 ปี ซึ่งทำให้เธอคุ้นเคยกับความรู้ในท้องถิ่น/ภูมิภาคเกี่ยวกับกฎหมายท้องถิ่น นอกจากนี้ยังผ่านการตรวจสอบในระบบมาตรฐานด้าน <b>ISO9001, SA8000, TLS, SMETA, Social Second party audit</b> (การตรวจสอบทางสังคม) เคยทำงานในภาคเกษตรสำหรับ มากกว่า 10 ปีก่อนเข้าร่วมทำงานกับทาง <b>BSI</b> และประสบการณ์การทำงาน 5 ปีในฐานะผู้ตรวจสอบความยั่งยืนของโครงการ <b>RSPO P &amp; C, RISH</b> และ <b>SCC</b></p> <p><b>การฝึกอบรมที่เข้าร่วม:</b> ผ่านการฝึกอบรมและสำเร็จหลักสูตรผู้ตรวจประเมินระบบการจัดการคุณภาพ/หัวหน้าผู้ตรวจประเมิน ISO9001:2015, ISO14001:2015, OHSAS 18001:2007 และมาตรฐาน OHSMS ISO 45001:2018, หลักสูตร หัวหน้าผู้ตรวจประเมิน TLS 8001, หลักสูตรผู้ตรวจสอบขั้นพื้นฐาน และ SA8000 ขั้นสูง SA8000, หลักสูตรหัวหน้าผู้ตรวจประเมิน ESEP, หลักสูตรผู้ตรวจประเมิน P&amp;C ที่รับรองโดย RSPO P&amp;C, หลักสูตรทบทวนสำหรับ RSPO ที่รับรอง P&amp;C หัวหน้าผู้ตรวจประเมิน, การฝึกอบรม RSPO ISH (RISS 2019) ) ซึ่งเป็นส่วนหนึ่งของคุณสมบัติสำหรับผู้ตรวจประเมินของ RSPO ในการปฏิบัติตามข้อกำหนด 4.8.6(จ) ของระบบการรับรอง RSPO ปี 2020 และ RSPO ให้การรับรองหัวหน้าผู้ตรวจประเมิน RSPO SCCS</p> <p><b>ความสามารถทางภาษา:</b> ภาษาไทยดีเยี่ยม และภาษาอังกฤษปานกลาง</p>
นางสาวจุฑามาศ กันทอง	<p><b>สมาชิกในทีม</b></p> <p>ตรวจสอบในเรื่องการจัดการสวนอย่างถูกต้อง แนวการจัดการสวน, ความปลอดภัยและอาชีวอนามัย, การปฏิบัติตามกฎหมาย, การวางแผนเศรษฐกิจระยะยาว, ระบบควบคุมภายในด้านสังคม, นโยบายและขั้นตอนขององค์กร, ความมุ่งมั่นขององค์กร, ระบบควบคุมภายใน การปรึกษาหารือผู้มีส่วนได้ส่วนเสีย ผลกระทบต่อสิ่งแวดล้อม, การปรับปรุงอย่างต่อเนื่อง, การลดก๊าซเรือนกระจก, HCV</p>	<p><b>การศึกษา:</b> วิทยาศาสตรบัณฑิต (สาขาประมง) มหาวิทยาลัยเกษตรศาสตร์ ประเทศไทย.</p> <p><b>ประสบการณ์การทำงาน :</b> ประสบการณ์งานที่เกี่ยวข้องกับสิ่งแวดล้อมในภาคเกษตรกรรมและความปลอดภัยและสุขภาพในฟาร์ม/สวนมากกว่า 3 ปี ในตำแหน่งที่ปรึกษา/ผู้ฝึกสอนสำหรับมาตรฐาน <b>TAS</b> จาก <b>CB</b> ก่อนหน้า: <b>Management System Certification Institute</b> (ประเทศไทย) <b>MASCI</b>. ก่อนที่จะเข้าร่วมกับ <b>BSI</b></p> <p><b>การฝึกอบรม:</b> ผ่านการฝึกอบรมและสำเร็จหลักสูตรหัวหน้าผู้ตรวจประเมินเพื่อให้การรับรอง มาตรฐาน การจัดการควบคุมคุณภาพ (Quality Management System ISO9001:2015), การจัดการสิ่งแวดล้อม ISO 14001:2015 (EMS), อาชีวอนามัยและความปลอดภัย 18001:2007 , ISO 45001:2018, มาตรฐาน RSPO P&amp;C และ RSPO ISH Training (RISS 2019)</p> <p><b>ความสามารถทางภาษา:</b> ภาษาไทยดีเยี่ยม และภาษาอังกฤษปานกลาง</p>

### Public

ผู้มีส่วนได้ส่วนเสียที่เกี่ยวข้องทั้งหมดได้รับเชิญเพื่อให้ข้อมูล เป็นลายลักษณ์อักษรเกี่ยวกับการประเมินนี้โดยแสดงความ  
ความคิดเห็นในประเด็นที่เกี่ยวข้องกับหน่วยรับรอง เพื่อเป็นข้อมูลในการเตรียมตัวเพื่อการตรวจประเมิน หัวข้อที่ต้องการให้แสดงความ  
ความคิดเห็นดังต่อไปนี้:

- การคุ้มครองป้องกันและการอนุรักษ์สิ่งแวดล้อม
- สิทธิมนุษยชนและสวัสดิการแรงงาน
- โอกาสในการทำงาน
- แนวทางในการพัฒนาชุมชนของกลุ่ม
- ความสัมพันธ์ของคุณกับกลุ่ม
- การมีส่วนร่วมในการตัดสินใจ
- ความยินยอมที่ได้รับการแจ้งล่วงหน้าโดยสมัครใจ
- ข้อเสนอแนะเพื่อการปรับปรุง

ความคิดเห็นที่ได้รับนับจากวันที่จดหมายลงประกาศภายใน 30 ก่อนจะดำเนินการตรวจประเมินจะถูกนำมาพิจารณาประกอบการตรวจ  
ประเมินเพื่อให้การรับรอง โปรดยกรายละเอียดต่อไปนี้ เพื่อเป็นช่องทางในการในการติดต่อสื่อสารเพื่อขอคำชี้แจงหรือติดตามปัญหา  
ใดๆ ที่คุณแจ้งมา

ชื่อ: ..... Email: .....  
ตำแหน่ง: ..... เบอร์โทรศัพท์: .....

หากคุณต้องการให้ความคิดเห็นของคุณที่ทางเราได้รับ ต้องการให้เป็นความลับหรือไม่เปิดเผยตัวตน โปรดทำเครื่องหมายคำตอบ  
ของคุณว่า "เป็นความลับ" คุณสามารถนำส่งความคิดเห็นของคุณไปที่:

#### Scheme Manager:

ดร. ชัยพร สีขาว  
BSI Services Malaysia Sdn. Bhd.  
Suite 29.01 Level 29 The Gardens North  
Tower, Mid Valley City Lingkaran Syed Putra  
59200 Kuala Nmpur  
Federal Territory, Malaysia  
Faks : +603 9212 9639  
Email : [Chaiyaporn.Seekao@bsigroup.com](mailto:Chaiyaporn.Seekao@bsigroup.com)

และ / หรือ

#### ผู้รับการตรวจประเมิน:

นายสิทธิรักษ์ คล้ายอักษร (ผู้จัดการกลุ่ม)  
วิสาหกิจชุมชนปาล์มน้ำมันบ้านฝ้ายเขา  
10/2 หมู่ที่ 10 ตำบลสะพลี อำเภอบึงสามพัน จังหวัดชุมพร  
86230, ประเทศไทย  
Phone Number: +669 970 7015  
Email : [banfaikhaooilpalm.cofarm@gmail.com](mailto:banfaikhaooilpalm.cofarm@gmail.com)

ขอบคุณสำหรับความคิดเห็นของคุณ

ขอแสดงความนับถือ

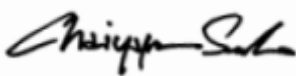

.....  
ดร. ชัยพร สีขาว  
Technical and Compliance Manager - Food (RSPO)  
BSI Services Malaysia Sdn Bhd